

Agenzia del Territorio
CATASTO FABBRICATI
Ufficio Provinciale di
Milano

Dichiarazione protocollo n. MI1125010 del 16/09/2011

Planimetria di u.i.u. in Comune di Milano

Via Mario Bianco

civ. 20

Identificativi Catastali:

Sezione:

Foglio: 275

Particella: 333

Subalterno: 501

Compilata da:

Del Zanna Giovanni

Iscritto all'albo:
Architetti

Prov. Milano

N. 8247

Scheda n. 1

Scala 1:200

PIANO TERRENO (RIALZATO)
H 3,09

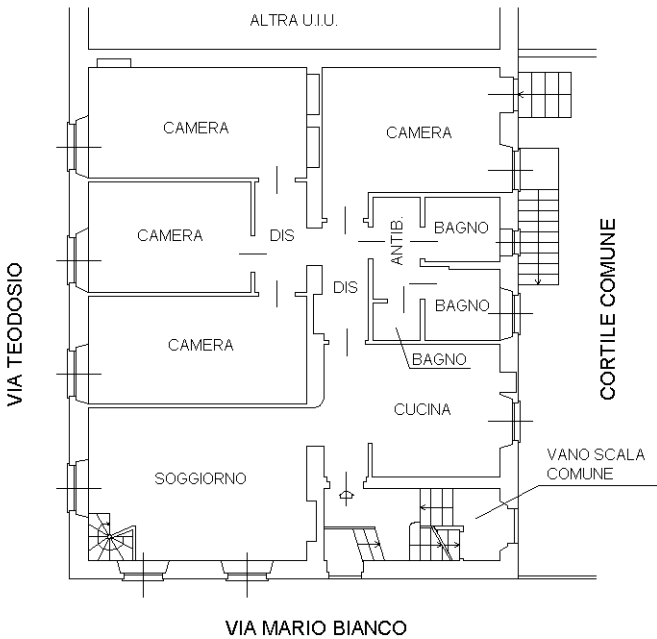

PIANO 1° INTERRATO (SEMINTERRATO)
H 2,70

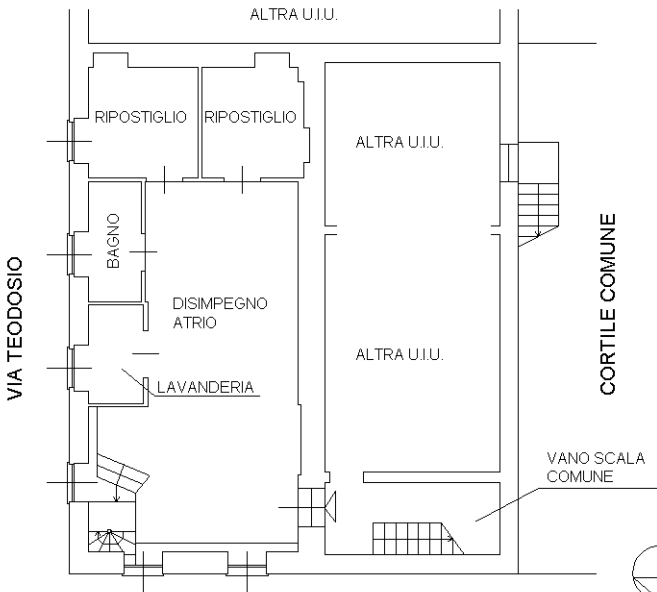

Ultima planimetria in atti